

# Aide au remplissage du signalement graphique dans le cas d'une déclaration de naissance



## CERTIFICADO DE IDENTIFICAÇÃO DE EQUINO Livro Azul (✓) ou Livro Verde (☐)

**NOME** Renseigner le même nom de naisseur que sur le formulaire de Déclaration de Naissance

**MORADA** Adresse **TEL.** \_\_\_\_\_

**CÓDIGO POSTAL** Code Postal **LOCALIDADE** Ville **NIF/NIFC** Ne pas renseigner

**NOME DO EQUINO** Nom du cheval **SEXO** Sexe **DATA DE NASCIMENTO** Date de naissance

**APTIDÃO FUNCIONAL DO EQUINO** Ne pas renseigner **MARCA DE EXPLORAÇÃO** Ne pas renseigner

Signature du naisseur Date / /

(assinatura) (data)

**RESENHO DESCRITIVO:** *Tous les champs ci dessous doivent être complétés, en l'absence de marques significatives, mentionner "rien à signaler" (Nota. Todos os itens são de preenchimento obrigatório. Na ausência de marcas identificativas, mencionar «nada a assinalar».)*

**PELAGEM** Robe du cheval **MICROCHIP N.º** \_\_\_\_\_ **N.º de transpondeur** \_\_\_\_\_  **Leitura (caso exista)**

**Aplicado em** popé lp. **Mais declaro que não detetei no animal nenhuma marcação eletrónica ativa.**

**CABEÇA** Tête

**ANT. ESQ.** Antérieur gauche

**ANT. DIR.** Antérieur droit

**POST. ESQ.** Postérieur gauche

**POST. DIR.** Postérieur droit

**CORPO** Corp

**MARCAS A FOGO/OUTRAS** Marques au feu / autres

Mod. 1139/DGAV Preço: € 1,5

Sur le graphique ci dessous :  
reporter en rouge toutes les marques blanches du cheval (balzanes, sabots blancs, entête, pelote...)  
reporter en noir les épis, cicatrices, coups de lance, marques au feu, zébrures et raie de mulet

### SECÇÃO I – RESENHO GRÁFICO/OUTLINE DIAGRAM/SIGNALEMENT GRAPHIQUE

**NOME:** Nom du cheval **MICROCHIP:** N.º de transpondeur

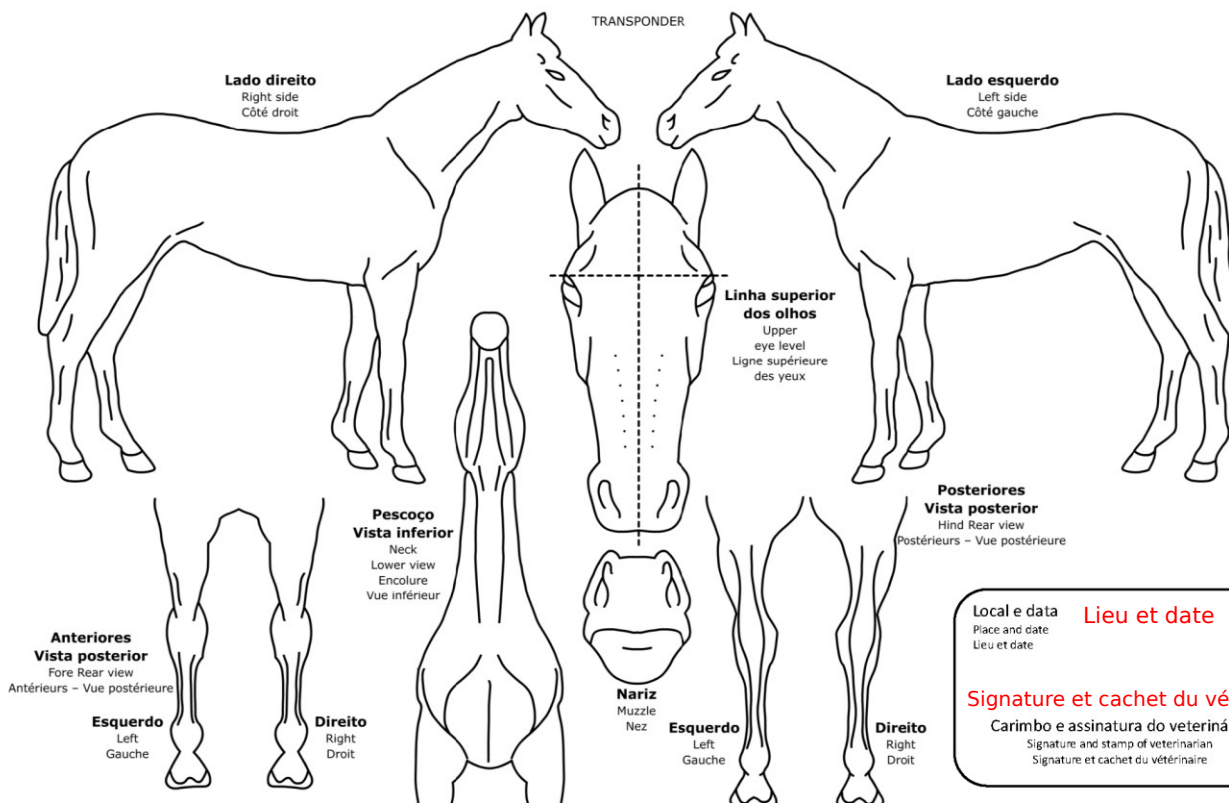

**Local e data** Lieu et date  
Place and date  
Lieu et date

**Signature et cachet do veterinário**  
Signature and stamp of veterinarian  
Signature et cachet du vétérinaire